CSŠ pedagogická a sociální Bojkovice
Husova 537, 687 71 Bojkovice

Církevní střední škola
pedagogická a sociální
Bojkovice
www.cirkevka-bojkovice.cz

Husova 537
687 71 Bojkovice
Česká republika
IČO 00 838 811

KANCELÁŘ 605 255 876
ŘEDITELNA 731 265 726
DOMOV MLÁDEŽE 730 543 751
E-MAIL info@cirkevka-bojkovice.cz

Ukázkový list přijímacích zkoušek z hudebních předpokladů

1. Notový diktát - zápis diktovaných not do notové osnovy
- požaduje se znalost not velké, malé, jednočárkované a dvoučárkované oktávy - v basovém klíči *velké C - c1*, v houslovém klíči *malé g - c3* **včetně posuvek**. *Přehled not:*

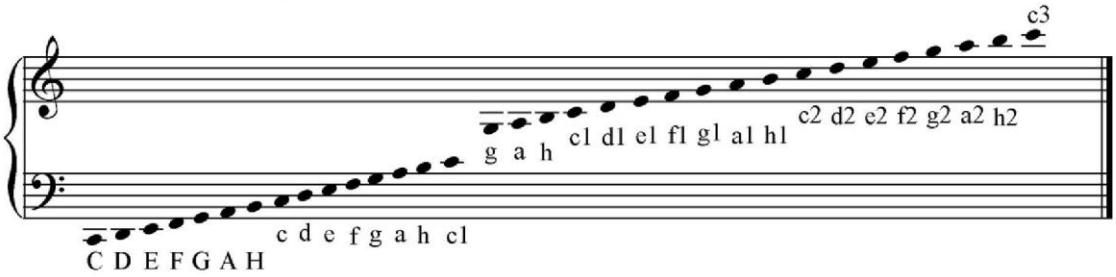

3 b

2. Sluchová analýza - a) zpěv předehraného tónu (v rozsahu zpěvního hlasu)
b) sluchová analýza durového a mollového akordu

příklad:

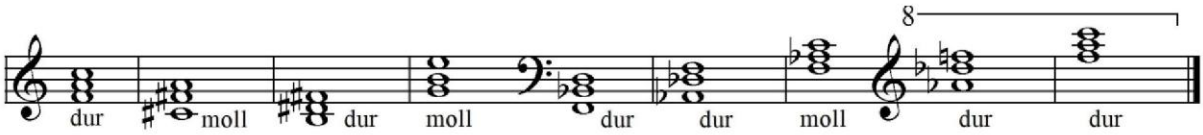

c) analýza počtu znějících tónů
a zpěv tónů (intervalu, akordu) od nejvyššího dolů, nebo opačně

příklad:

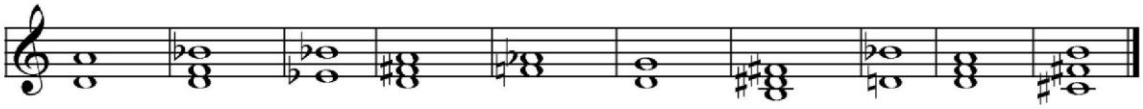

4 b

3. Rytmus
- opakování vytleskaného rytmu

příklad:

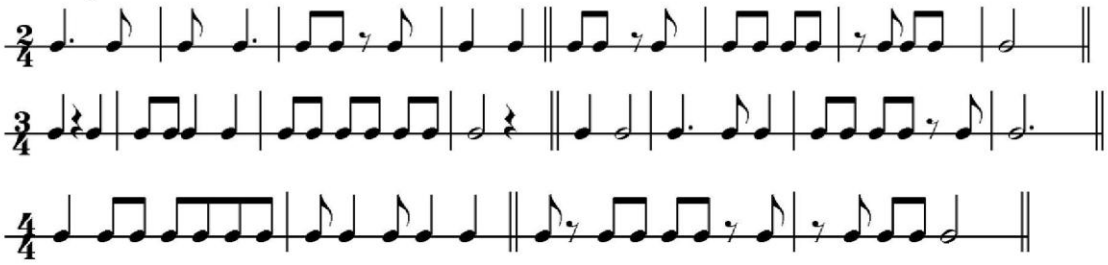

3 b

4. Zpěv písně - píseň je předehraná v **různých tóninách**, uchazeč ji v uvedené tónině zazpívá.
Pro každý stupeň je možné si píseň vybrat:
- *1. stupeň - Běžela ovečka; Kočka leze dírou; Když jsem husy; Ach, synku*
- *3. stupeň - Maličká su; Beskyde; Okolo Třeboně*
- *5. stupeň - Kalamajka; Cib, cib, cibulenka; Prší, prší; Pec nám spadla; Skákal pes*

5 b

5. Zpěv předem připravené písně bez doprovodu

---

6. Hra na hudební nástroj - *dobrovolné*

max. 5 b

zpracoval: Mgr. J. Hrubý, dipl. um., 2022